Onlife pass
Patentino per
CITTADINI DIGITALI

INCONTRO CON I GENITORI

Progetto di cittadinanza digitale
per la scuola primaria, secondaria di I e II grado
a cura dell'Ufficio Scolastico Regionale per Umbria

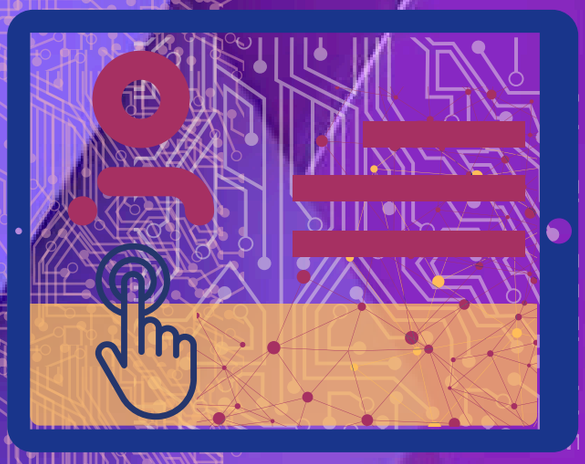

- kit di risorse didattiche
- sito di supporto
- coinvolgimento famiglie
- patentino finale

Patentino per cittadini digitali

1 DICEMBRE 2026

ore 18:00 - 19:15
online

Interverranno:

N. Morelli, Dirigente scolastica in comando - Ufficio VI DGSIS, Ministero dell'Istruzione e del Merito

F. Falcinelli, già Università degli studi di Perugia – Presidente Comitato Tecnico Scientifico

F. Mezzanotte, Supervisore del progetto, Dirigente Tecnico, Coordinatore del servizio ispettivo, U.S.R. Umbria

S. Giovagnoli, Avvocato civilista, diritto di famiglia e tutela dei minori

M. R. Fiorelli, Coordinatrice del progetto, USR per l'Umbria

«Un click non è mai solo un click». Social network, cyberbullismo e responsabilità dei genitori: cosa sapere per proteggere i nostri figli

Per maggiori informazioni:
patentinocittadinidigitali.it
patentino@istruzione.umbria.it